

Department of Livestock Development

เอกสารคู่มือการใช้งานสำหรับผู้จัดการองค์กร
สำหรับระบบบริหารจัดการผู้ใช้งาน
(User Management)

โครงการพัฒนาระบบการออกหนังสือรับรองสินค้าปศุสัตว์
เพื่อการส่งออก

สารบัญ

1. แผนผังเว็บไซต์ (Sitemap) ระบบบริหารจัดการผู้ใช้งาน สำหรับผู้จัดการองค์กร	1
2. การเข้าใช้งานระบบ	2
2.1 การเข้าใช้งานระบบ กรณีเข้าสู่ระบบสำเร็จ	2
2.2 การเข้าสู่ระบบ กรณีที่ข้อมูลผู้ใช้หรือรหัสผ่านไม่ถูกต้อง	4
3. เมนูการใช้งานระบบบริหารจัดการผู้ใช้งาน.....	5
3.1 ข้อมูลองค์กร	5
3.2 ตรวจสอบผู้ร้องขอ.....	8
3.3 บุคลากรในองค์กร	13
3.4 การจัดการข้อมูลพื้นฐาน	19
3.5 การอนุมัติสัตว์แพทย์ผู้ควบคุมฟาร์ม	21
4. กลุ่มผู้ใช้งาน	23
4.1 คำอธิบายกลุ่มผู้ใช้งาน.....	23

1. แผนผังเว็บไซต์ (Sitemap) ระบบบริหารจัดการผู้ใช้งาน สำหรับผู้จัดการองค์กร

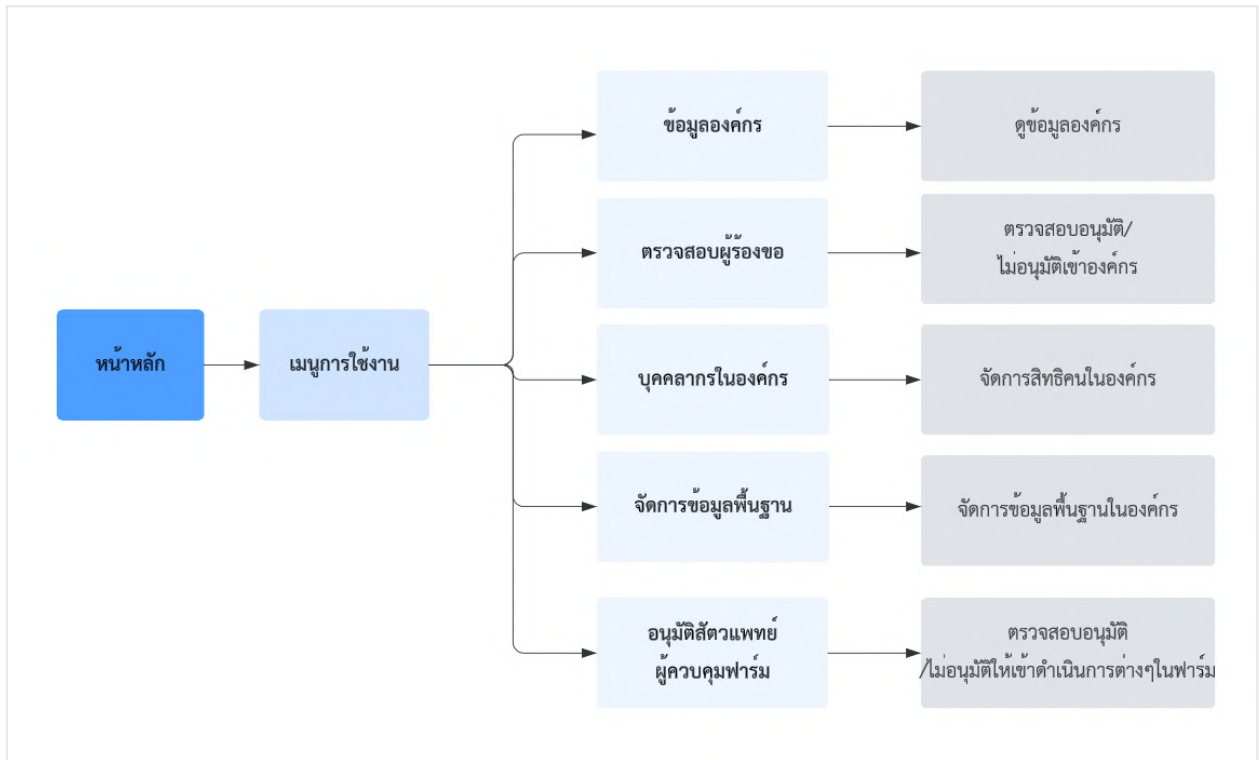

2. การเข้าใช้งานระบบ

2.1 การเข้าใช้งานระบบ กรณีเข้าสู่ระบบสำเร็จ

การเข้าใช้งานระบบการออกหนังสือรับรองสินค้าปศุสัตว์เพื่อการส่งออก สำหรับระบบบริหารจัดการผู้ใช้งาน เพื่อให้ผู้ใช้งานได้ดำเนินการเข้าสู่ระบบและดำเนินการอื่นๆ ที่เกี่ยวข้องต่อไป โดยมีขั้นตอนการใช้งาน ดังนี้

- 1) ผู้ใช้งานทำการเปิดเว็บเบราว์เซอร์ จากนั้นพิมพ์ URL : e-certify.dld.go.th ในช่อง URL

2) ระบบจะแสดงหน้าเว็บไซต์ จากนั้นให้ทำการเข้าสู่ระบบ โดยการกรอกชื่อบัญชีผู้ใช้งานและรหัสผ่าน จากนั้นกดปุ่ม “เข้าสู่ระบบ” เพื่อทำการเข้าสู่ระบบ

3) กรณีที่ผู้ใช้งานมีการเปิดใช้งานการเข้าสู่ระบบแบบ Two-Factor Authentication ระบบจะทำการส่ง OTP ไปทางอีเมลที่ผู้ใช้งานได้ลงทะเบียนไว้ จากนั้นให้ผู้ใช้งานทำการกรอก OTP ที่ได้รับ และกดปุ่ม OTP Verify เพื่อยืนยันตัวตนก่อนเข้าสู่ระบบ

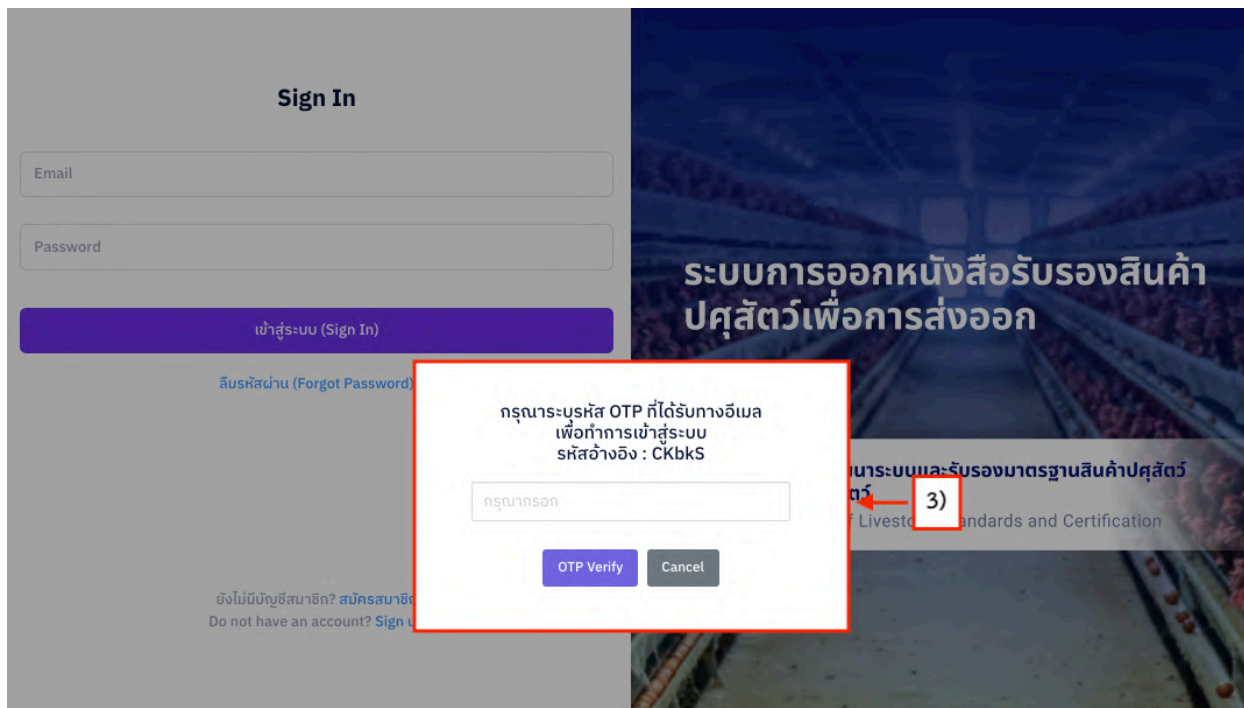

4) ระบบแสดงหน้าเมนูตามสิทธิการใช้งานทั้งหมดที่ได้รับ และสามารถเปลี่ยนกลุ่มผู้ใช้งานตามที่ได้รับมอบหมายได้ โดยการคลิก “จัดการกลุ่มผู้ใช้งาน” จากนั้นเลือกกลุ่มผู้ใช้งานตามต้องการ

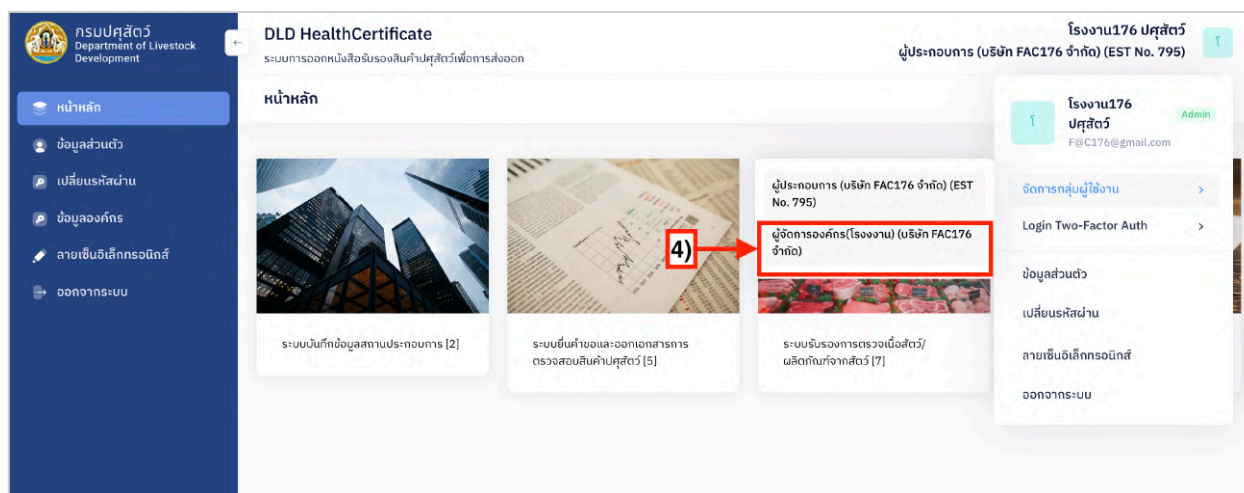

2.2 การเข้าสู่ระบบ กรณีที่ชื่อบัญชีผู้ใช้หรือรหัสผ่านไม่ถูกต้อง

1) หากผู้ใช้งานทำการกรอกชื่อบัญชีผู้ใช้หรือรหัสผ่านไม่ถูกต้อง ระบบจะแจ้งเตือน “มีบางอย่างผิดพลาด ชื่อผู้ใช้ หรือรหัสผ่านของคุณอาจไม่ถูกต้อง กรณีเข้าใช้งานผิดพลาดหลายครั้ง ท่านอาจถูกระงับสิทธิ์การใช้งานชั่วคราวระยะเวลานึง” จากนั้นให้ผู้ใช้งานทำการเข้าสู่ระบบใหม่อีกครั้งหรือ กรณีลืมรหัสผ่าน ท่านสามารถกดปุ่มลืมรหัสผ่านได้

Sign In

DLD@011

Password

มีบางอย่างผิดพลาด ชื่อผู้ใช้ หรือ รหัสผ่านของคุณอาจไม่ถูกต้อง, กรณีเข้าใช้งานผิดพลาดหลายครั้งท่านอาจถูกระงับการใช้งานชั่วคราวระยะเวลานึง

เข้าสู่ระบบ (Sign In)

[ลืมรหัสผ่าน \(Forgot Password\)](#)

ยังไม่มีบัญชีสมาชิก? [สมัครสมาชิก](#)
Do not have an account? [Sign up](#)

ระบบการออกหนังสือรับรองสินค้าปศุสัตว์เพื่อการส่งออก

สำนักพัฒนาระบบและรับรองมาตรฐานสินค้าปศุสัตว์ กรมปศุสัตว์
Bureau of Livestock Standards and Certification

3. เมนูการใช้งานระบบบริหารจัดการผู้ใช้งาน

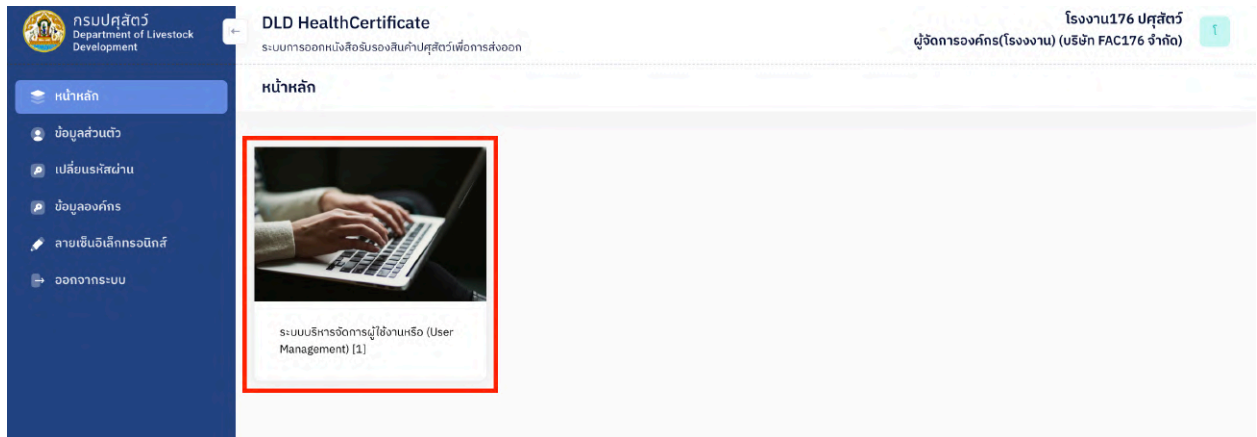

3.1 ข้อมูลองค์กร

1) ระบบแสดงหน้าเว็บไซต์ จากนั้นให้ทำการคลิก “ข้อมูลองค์กร”

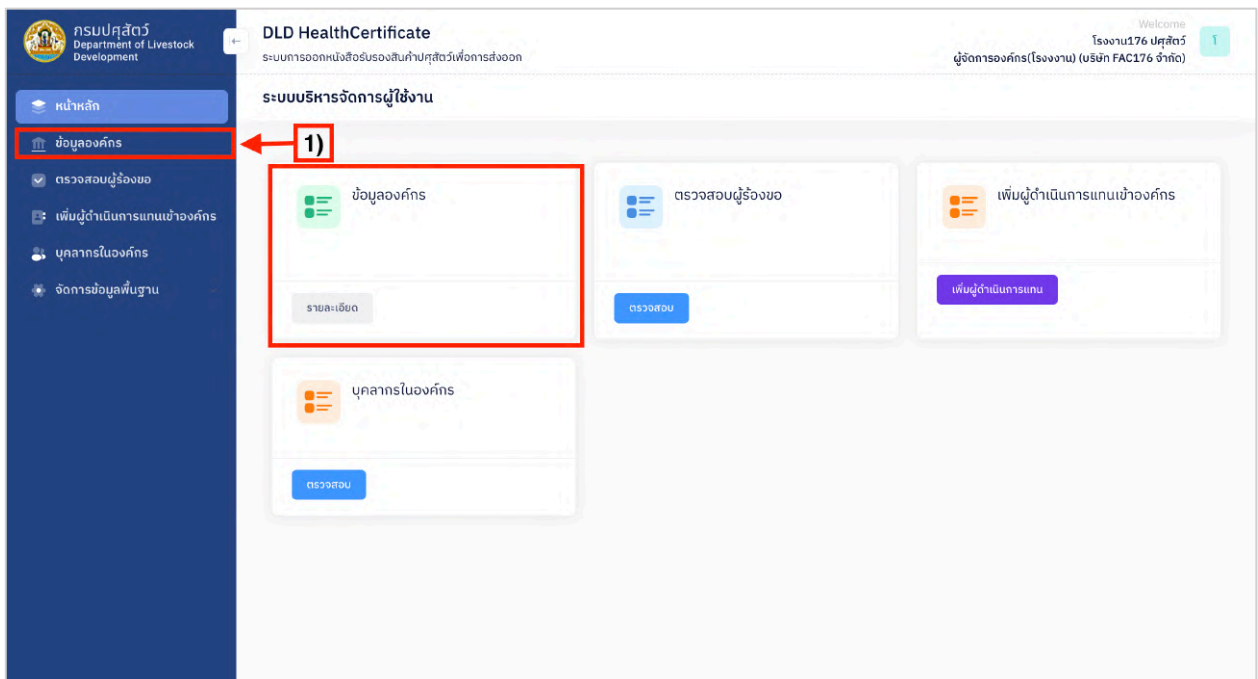

2) ระบบแสดงข้อมูลองค์กร

กรมปศุสัตว์
Department of Livestock Development

หน้าหลัก
ข้อมูลองค์กร
ตรวจสอบผู้ร้องขอ
เพิ่มผู้ดำเนินการแทนเจ้าขององค์กร
บุคลากรในองค์กร
จัดการข้อมูลพื้นฐาน

DLD HealthCertificate
ระบบการออกหนังสือรับรองสินค้าปศุสัตว์เพื่อการส่งออก

Welcome
โรงงาน176 ปศุสัตว์
ผู้จัดการองค์กร(โรงงาน) (บริษัท FAC176 จำกัด) 1

ข้อมูลองค์กร

 **บริษัท FAC176 จำกัด บริษัทจำกัด**
1/22 ถนน ซอย 11 อาคาร หมู่ 6 เขાપખમ เขાપખม นครบี 81140
F@C176@gmail.com

1
โรงงาน (Factory)

2) → ข้อมูลองค์กร

ข้อมูลองค์กร

ประเภท	นิติบุคคล	เลขทะเบียนนิติบุคคล	567
ประเภทนิติบุคคล	บริษัทจำกัด	Name Of The Juristic	FAC176 CO.,LTD
ชื่อนิติบุคคล	บริษัท FAC176 จำกัด	บ้านเลขที่ (Address No.) *	0105538140076
หมู่บ้าน/อาคาร/ห้องที่ (Village/Building/Room No.)		หมู่บ้าน/อาคาร/ห้องที่ (Village/Building/Room No.)	
หมู่ที่ (Village No.)	6	หมู่ที่ (Village No.)	6
ซอย (Soi (Side Street/ Lane/ Alley))	11	ซอย (Soi (Side Street/ Lane/ Alley))	11
ถนน (Road)		ถนน (Road)	
แขวง/ตำบล (Sub-district)	เขาพนม	แขวง/ตำบล (Sub-district)	Khao Phanom
เขต/อำเภอ (District)	เขาพนม	เขต/อำเภอ (District)	Khao Phanom
จังหวัด (Province)	กระบี่	จังหวัด (Province)	Krabi
รหัสไปรษณีย์ (Postcode)	81140	รหัสไปรษณีย์ (Postcode)	81140
ข้อมูลการติดต่อสื่อสาร			
เบอร์มือถือ (Mobile No.) *	088-484-10076	เบอร์โทรศัพท์ (Phone No.)	
อีเมล (Email) *	F@C176@gmail.com	หมายเลขโทรสาร (Fax No.)	038-999-1063

3) ระบบแสดงข้อมูลโรงงานทั้งหมดในองค์กร

กรณีสถานประกอบการโรงงาน

The "ข้อมูลองค์กร" (Company Information) section displays:

- Icon of a factory building
- บริษัท FAC176 จำกัด บริษัทจำกัด (Company Name)
- 1/22 ถนน ซอย 11 อาคาร หมู่ 6 เขาทพนม เขาทพนม นครศรีธรรมราช 81140 (Address)
- F@C176@gmail.com (Email)
- 1 โรงงาน (Factory) (Factory Count)

Below this, there are two tabs: "ข้อมูลองค์กร" and "ข้อมูลโรงงาน" (Factory Information). The "ข้อมูลโรงงาน" tab is highlighted with a red box and a red arrow pointing to it, with a red box containing the number "3)" next to the arrow. The "รายการโรงงาน" (Factory List) section below shows one entry:

- โรงงาน บริษัท FAC176 จำกัด (Factory Name)
- EST No. 795 (Establishment Number)

3.2 ตรวจสอบผู้ร้องขอ

- 1) คลิก “ตรวจสอบผู้ร้องขอ”
- 2) ระบบแสดงหน้ารายการผู้ใช้งานรอตรวจสอบข้อมูลเพื่อเข้าองค์กร โดยสถานะจะเป็น “รอการอนุมัติ” จากนั้น กด “การจัดการ” เพื่อดำเนินการต่อ

- 3) คลิก “แก้ไขข้อมูล” เพื่อทำการพิจารณาอนุมัติ/ไม่อนุมัติผู้ใช้งาน

- 4) ระบบแสดงข้อมูลผู้ใช้งานที่ทำการเลือกสถานที่ทำงานของผู้จัดการองค์กร
- 5) คลิกถัดไปเพื่อดูข้อมูลส่วนตัวถัดไป

DLD HealthCertificate
ระบบการออกหนังสือรับรองสินค้าปศุสัตว์เพื่อการส่งออก

Welcome
โรงงาน176 ปศุสัตว์
ผู้จัดการองค์กร(โรงงาน) (บริษัท FAC176 จำกัด)

ตรวจสอบผู้ร้องขอ

1 ข้อมูลผู้ใช้งาน 2 ข้อมูลที่ทำงาน 3 จัดการสิทธิ/ผลการตรวจสอบ

4)

ข้อมูลผู้ใช้งาน

ข้อมูลส่วนตัว (Personal Information)

บัตรประจำตัว (Identification Number) *
1023565540002

คำนำหน้า (Title) *
นางสาว/Miss

ชื่อ (Name) *
โรงงาน176

นามสกุล (Surname) *
ปศุสัตว์

วันเดือนปีเกิด (Date Of Birthday) *
08/07/2525

สัญชาติ (Nationality) *
ไทย/Thai

Name *
FAC176

Surname *
DLD

อายุ (Age)
41
ok!

ที่อยู่ที่สามารถติดต่อได้ (Contact Address)

บ้านเลขที่ (Address No.) *
1/22

หมู่บ้าน/อาคาร/ห้องที่ (Village/Building/Room No.) *
-

หมู่ที่ (Village No.)
6

ซอย (Soi)
11

ถนน (Road) *

จังหวัด (province) *
กระบี่

เขต/อำเภอ (district) *
เขาพนม

แขวง/ตำบล (Sub-district) *
เขาพนม

รหัสไปรษณีย์ (Postcode) *
81140

ข้อมูลการติดต่อ (Contact)

เบอร์มือถือ (Mobile No.) *
830359696

เบอร์โทรศัพท์ (Phone No.)
912553296

อีเมล (Email) *
F@C176@gmail.com

หลักฐานประกอบการลงทะเบียน (Identification documents)

รูปถ่ายอยู่กับบัตรประชาชน (Photo with Thai National ID Card) *

ยกเลิก ย้อนกลับ **ถัดไป**

5)

- 6) ระบบแสดงข้อมูลสถานที่ทำงาน
- 7) คลิก “ถัดไป” เพื่อบันทึกข้อมูลส่วนต่อไป

กรณีสถานประกอบการโรงงาน

- รายละเอียดข้อมูลสถานที่ทำงาน (Employment Information):** Includes fields for 'สิทธิ์การใช้งาน (User Permissions)', 'ตำแหน่ง (Position)', 'ประเภทที่ทำงาน (Business Type)', and 'ประเภทสถานประกอบการ (Juristic Type)'. The 'Business Type' is set to 'นิติบุคคล' and 'Juristic Type' is set to 'โรงงาน'.
- ข้อมูลนิติบุคคล (Juristic Person):** Includes fields for 'ประเภทนิติบุคคล', 'เลขทะเบียนนิติบุคคล', 'ชื่อนิติบุคคล', 'บ้านเลขที่ (Address No.)', 'หมู่ที่ (Village No.)', 'ถนน (Road)', 'แขวง/กิ่งแขวง (district)', and 'รหัสไปรษณีย์ (Postcode)'. The 'Name of Juristic' is 'FAC176 CO.,LTD'.
- ข้อมูลการติดต่อสื่อสาร (Contact Information):** Includes fields for 'เบอร์มือถือ (Mobile No.)', 'เบอร์โทรศัพท์ (Phone No.)', 'อีเมล (Email)', and 'หมายเลขโทรสาร (Fax No.)'. The 'Company Certification' is 'หนังสือจดทะเบียนบริษัท (Company Certification)'.
- เอกสารประกอบการพิจารณา (Supporting documents):** Includes fields for 'หนังสือมอบอำนาจ (Power of Attorney)' and 'เอกสารอื่น ๆ (Other supporting documents)'.
- ข้อมูลโรงงาน (Factory Information):** Includes a table with columns for 'ลำดับที่', 'EST No.', 'ชื่อโรงงาน', and 'ตั้งอยู่'. The table contains one record: '1', 'EST No. 795', 'บริษัท FAC176 จำกัด', and 'เลขที่ 1/21 ซอย 11 ซอย 150 หมู่ 176 แขวง/ตำบล เขานวม เขต/อำเภอ ฉะเชิงเทรา จังหวัด ชลบุรี รหัสไปรษณีย์ 81140'.

A red box highlights the 'ข้อมูลสถานที่ทำงาน' section, and a red arrow points to the 'ถัดไป' (Next) button at the bottom right of the form.

8) ระบบแสดงหน้าให้ผู้จัดการองค์กรทำการจัดการสิทธิผู้ใช้งาน โดยบันทึกข้อมูล ดังนี้

กรณีสถานประกอบการโรงงาน

- ผู้จัดการองค์กรจะต้องกำหนดโรงงานให้กับผู้ที่สมัครเข้ามาว่าสามารถเข้าถึงข้อมูลโรงงานใดได้บ้าง
- ผู้จัดการองค์กรจะต้องกำหนดกลุ่มผู้ใช้งานให้กับผู้ที่สมัครเข้ามาว่าสามารถเข้าถึงข้อมูลในระบบงานไหนได้บ้าง

9) หลังจากกำหนดสิทธิเรียบร้อยแล้วให้ทำการบันทึกผลการพิจารณาว่า อนุมัติ หรือ ไม่อนุมัติ หากไม่อนุมัติให้ระบุหมายเหตุด้วย

10) คลิก “ยืนยัน” เพื่อบันทึกข้อมูล

11) สำหรับกรณีสถานประกอบการฟาร์ม ระบบแสดงหน้าให้ผู้จัดการองค์กรทำการจัดการสิทธิผู้ใช้งาน โดยบันทึกข้อมูล ดังนี้

กรณีสถานประกอบการฟาร์ม

- ผู้จัดการองค์กรจะต้องกำหนดฟาร์ม ให้กับผู้ที่สมัครเข้ามาว่าสามารถเข้าถึงข้อมูลโรงงานใดได้บ้าง
- ผู้จัดการองค์กรจะต้องกำหนดกลุ่มผู้ใช้งานให้กับผู้ที่สมัครเข้ามาว่าสามารถเข้าถึงข้อมูลในระบบงานไหนได้บ้าง

12) หลังจากกำหนดสิทธิเรียบร้อยแล้วให้ทำการบันทึกผลการพิจารณาว่า อนุมัติ หรือไม่อนุมัติ หากไม่อนุมัติให้ระบุหมายเหตุด้วย

13) คลิก “ยืนยัน” เพื่อบันทึกข้อมูล

11)

1 ข้อมูลผู้ใช้งาน 2 ข้อมูลที่ทำงาน 3 จัดการสิทธิ์/ผลการตรวจสอบ

จัดการสิทธิ์

รายละเอียดสิทธิการใช้งาน

ฟาร์ม (เลขทะเบียนฟาร์ม)*
× ฟาร์มสหชาย 441 (ทข 02-6403-11-000-000441)

กำหนดกลุ่มผู้ใช้งาน
กลุ่มผู้ใช้งาน*
× เกษตรกร

สรุปผลการตรวจสอบ

ผลการตรวจสอบ

อนุมัติ(ใช้งาน)

ไม่อนุมัติ

12)

13)

ยกเลิก ย้อนกลับ ยืนยัน

3.3 บุคลากรในองค์กร

- 1) เลือกเมนู “บุคลากรในองค์กร”
- 2) ระบบแสดงข้อมูลรายการบุคลากรทั้งหมดในองค์กร

ลำดับที่	เลขบัตรประจำตัวประชาชน	ชื่อ-นามสกุล	สิทธิการใช้งาน	วันที่จดทะเบียน	สถานะ	จัดการ
1	0105538140076	นางสาวโรงงาน176 ปศุสัตว์	เจ้าของกิจการ	10 พ.ค. 2567	อนุมัติ(ใช้งาน)	Actions

- 3) ผู้ใช้งานสามารถกด "การจัดการ" จากนั้นเลือกเมนู "แก้ไขข้อมูล" เพื่อดูรายละเอียดหรือแก้ไขสิทธิของบุคลากรในองค์กร

ลำดับที่	เลขบัตรประจำตัวประชาชน	ชื่อ-นามสกุล	สิทธิการใช้งาน	วันที่จดทะเบียน	สถานะ	จัดการ
1	0105538140076	นางสาวโรงงาน176 ปศุสัตว์	เจ้าของกิจการ	10 พ.ค. 2567	อนุมัติ(ใช้งาน)	Actions

- 4) ระบบแสดงข้อมูลผู้ใช้งาน
- 5) คลิก “ถัดไป” เพื่อดูข้อมูลส่วนถัดไป

ตรวจสอบผู้ร้องขอ

1 ข้อมูลผู้ใช้งาน 2 ข้อมูลที่ทำงาน 3 จัดการสิทธิ/ผลการตรวจสอบ

4)

ข้อมูลผู้ใช้งาน

ข้อมูลส่วนตัว (Personal Information)

บัตรประจำตัว (Identification Number) *	1023565540002
คำนำหน้า (Title) *	นางสาว/Miss
ชื่อ (Name) *	โจงจัน176
นามสกุล (Surname) *	ปศุสัตว์
วันเดือนปีเกิด (Date Of Birthday) *	08/07/2525
สัญชาติ (Nationality) *	ไทย/Thai
Name *	FAC176
Surname *	DLD
อายุ (Age)	41
ok!	

ที่อยู่ที่สามารถติดต่อได้ (Contact Address)

บ้านเลขที่ (Address No.) *	1/22
หมู่ที่ (Village No.)	6
ถนน (Road) *	
เขต/อำเภอ (district) *	เขาค้อ
รหัสไปรษณีย์ (Postcode) *	81140
หมู่บ้าน/อาคาร/ห้องที่ (Village/Building/Room No.) *	-
ซอย (Soi)	11
จังหวัด (province) *	กระบี่
แขวง/ตำบล (Sub-district) *	เขาพนม

ข้อมูลการติดต่อ (Contact)

เบอร์มือถือ (Mobile No.) *	830359696
เบอร์โทรศัพท์ (Phone No.)	912553296
อีเมล (Email) *	F@C176@gmail.com

หลักฐานประกอบการลงทะเบียน (Identification documents)

รูปถ่ายคู่กับบัตรประชาชน (Photo with Thai National ID Card) *

5)

ยกเลิก ย้อนกลับ **ถัดไป**

- 6) ระบบแสดงข้อมูลที่ทำงานของผู้ใช้งาน
- 7) คลิก “ถัดไป” เพื่อ จัดการสิทธิในส่วนถัดไป

กรณีสถานประกอบการโรงงาน

ข้อมูลโรงงาน (Factory Information)

รายละเอียดข้อมูลโรงงาน (Employment Information)

สิทธิ์การใช้งาน (User Permissions): เจ้าหน้าที่การ

ตำแหน่ง (Position): Customer service

ประเภทโรงงาน (Business Type): นิติบุคคล

ประเภทสถานประกอบการ (Juristic Type): โรงงาน

ข้อมูลนิติบุคคล (Juristic Person)

ประเภทนิติบุคคล: บริษัทจำกัด/Company Limited

เลขทะเบียนนิติบุคคล: 0105538140076

ชื่อนิติบุคคล: บริษัท FAC176 จำกัด

ชื่อของนิติบุคคล: FAC176 CO.,LTD

บ้านเลขที่ (Address No.): 1/22

หมู่บ้าน/อาคาร/ห้อง (Village/Building/Room No.): -

หมู่ที่ (Village No.): 6

ซอย (Soi): 11

ถนน (Road):

จังหวัด (Province): พิษณุ

แขวง/ตำบล (Sub-district): สาขาม

เขต/อำเภอ (District): สาขาม

รหัสไปรษณีย์ (Postcode): 81140

ข้อมูลการติดต่อสื่อสาร

เบอร์มือถือ (Mobile No.): 089-484-10076

เบอร์โทรศัพท์ (Phone No.):

อีเมล (Email): F@C176@gmail.com

หมายเลขโทรสาร (Fax No.): 038-999-1063

หนังสือจดทะเบียนบริษัท (Company Certification)

เอกสารประกอบการพิจารณา (Supporting documents)

หนังสือมอบอำนาจ (Power of Attorney):

แบบเอกสารอื่น ๆ (Other supporting documents):

ข้อมูลโรงงาน (Factory Information)

ลำดับ	EST. No.	ชื่อโรงงาน	ที่อยู่
1	EST No. 795	บริษัท FAC176 จำกัด	เลขที่ 1/21 ซอย 11 หมู่ 180 หมู่ 176 แขวง/ตำบล สาขาม เขต/อำเภอ พิษณุ จังหวัดพิษณุ 81140

Showing 1 to 1 of 1 records

ปุ่ม: ย้อนกลับ, ยืนยัน, **ถัดไป**

กรณีสถานประกอบการฟาร์ม

Captured screenshot 2 ข้อมูลที่ทำงาน 3 จัดการสิทธิ์/ผลการตรวจสอบ **6)**

ข้อมูลที่ทำงาน

รายละเอียดข้อมูลที่ทำงาน (Employment Information)

สิทธิ์การใช้งาน (User Permission) *
พนักงาน

ตำแหน่ง (Position)

ประเภทที่ทำงาน (Business Type) *

บุคคลธรรมดา

นิติบุคคล

ประเภทสถานประกอบการ (Juristic Type) *

โรงงาน

ฟาร์ม

ข้อมูลนิติบุคคล (Juristic Person)

ประเภทนิติบุคคล *

บริษัทจำกัด/Company Limited

เลขทะเบียนนิติบุคคล *

1229900091287

ชื่อนิติบุคคล *

ฟาร์มสมชาย 441

Name of Juristic *

SOMCHAI FARM 441 COMPANY LIMITED

บ้านเลขที่ (Address No.) *

3/27

หมู่บ้าน/อาคาร/ห้องที่ (Village/Building/Room No.)

หมู่ที่ (Village No.)

3/11

เลข (Soi)

441

ถนน (Road) *

จังหวัด (Province) *

กระบี่

แขวง/ตำบล (Sub-district) *

ลำทับ

เขต/อำเภอ (District) *

ลำทับ

รหัสไปรษณีย์ (Postcode) *

81120

ข้อมูลการติดต่อสื่อสาร

เบอร์มือถือ (Mobile No.) *

830359897

เบอร์โทรศัพท์ (Phone No.) *

912553552

อีเมล (Email) *

ZXY441@gmail.com

หมายเลขโทรสาร (Fax No.) *

029987937

หนังสือจดทะเบียนบริษัท (Company Certification)

เอกสารประกอบการพิจารณา (Supporting documents)

หนังสือมอบอำนาจ (Power of Attorney)

แบบเอกสารอื่น ๆ (Other supporting documents)

ข้อมูลฟาร์ม (Farm Information)

ลำดับที่	เลขทะเบียน	ชื่อฟาร์ม	ที่อยู่
1	ท.จ 02-6403-11-000-000441	ฟาร์มสมชาย 441	เลขที่ 3/27 ซอย - ถนน 3/11 หมู่ 441 แขวงลำทับ ลำทับ เขตลำทับ จังหวัดกระบี่ รหัสไปรษณีย์ 75
2	ท.จ 02-6403-11-000-000441	ฟาร์มสมชาย 441	เลขที่ 3/27 ซอย - ถนน 3/11 หมู่ 441 แขวงลำทับ ลำทับ เขตลำทับ จังหวัดกระบี่ รหัสไปรษณีย์ 75

Showing 1 to 2 of 2 records

7)

ยกเลิก

8) ระบบแสดงหน้าการจัดการสิทธิผู้ใช้งาน โดยผู้จัดการองค์กรสามารถแก้ไขข้อมูล ดังนี้

กรณีสถานประกอบการโรงงาน

- แก้ไขโรงงานที่ผู้ใช้งานมีสิทธิเข้าถึงข้อมูลได้
- แก้ไขกลุ่มผู้ใช้งาน ในการเข้าถึงข้อมูลในแต่ละระบบ
- เปิด/ปิดสถานะใช้งาน (อนุมัติ/ไม่อนุมัติ)

กรณีสถานประกอบการฟาร์ม

- แก้อีพาร์มที่ผู้ใช้งานมีสิทธิเข้าถึงข้อมูลได้
- แก้อีกลุ่มผู้ใช้งาน ในการเข้าถึงข้อมูลในแต่ละระบบ
- เปิด/ปิดสถานะใช้งาน

9) สามารถกด “ยืนยัน” เพื่อ ยืนยันการแก้ไขข้อมูล

3.4 การจัดการข้อมูลพื้นฐาน

- 1) เลือกเมนู “จัดการข้อมูลพื้นฐาน”
- 2) เลือกข้อมูลที่ต้องการจัดการ ตามตัวอย่างจะเป็นการจัดการ “สถานที่ปลายทาง”
- 3) ระบบแสดงรายการสถานที่ปลายทางทั้งหมดที่องค์กรเคยบันทึก

- 4) คลิก “เพิ่ม” เพื่อเพิ่มข้อมูลสถานที่ปลายทาง

This screenshot is similar to the previous one, but the '+ เพิ่มข้อมูล' (Add Data) button is highlighted with a red box and labeled '4)'. The table below it still shows 'No data available in table'.

- 5) ระบบแสดงข้อมูลสถานที่ปลายทางให้ผู้จัดการองค์กรบันทึกข้อมูล
- 6) จากนั้น คลิก “ยืนยัน” เพื่อยืนยันการเพิ่มข้อมูล

DLD HealthCertificate
ระบบการออกหนังสือรับรองสินค้าปศุสัตว์เพื่อการส่งออก
การจัดการข้อมูลสถานที่ปลายทาง

Welcome
โรงงาน176 ปศุสัตว์
ผู้จัดการองค์กร(โรงงาน) (บริษัท FAC176 จำกัด)

5)

ชื่อโรงงาน*
โปรดเลือก

ชื่อสถานที่ปลายทาง*

บ้านเลขที่ (Address No.)*
หมู่บ้าน/อาคาร/ห้องที่ (Village/Building/Room No.)
หมู่ที่ (Village No.)

ซอย (Soi/Side Street/Lane/Alley)
ถนน (Road)*
จังหวัด (Province)*
โปรดเลือก

เขต/อำเภอ (District)*
โปรดเลือก

แขวง/ตำบล (Sub-district)*
โปรดเลือก

รหัสไปรษณีย์ (Postcode)*

สถานะ:
โปรดเลือก

วันที่สร้าง
16 พ.ค. 2567 13:21

6)

× ยกเลิก บันทึก

3.5 การอนุมัติสัตว์แพทย์ผู้ควบคุมฟาร์ม

เมนูนี้จะแสดงเมื่อสถานประกอบการนั้นเป็นประเภทฟาร์ม

- 1) เลือก เมนู “อนุมัติสัตว์แพทย์ผู้ควบคุมฟาร์ม”
- 2) ระบบแสดงหน้ารายชื่อสัตว์แพทย์ผู้ควบคุมฟาร์ม

กรณปศุสัตว์
Department of Livestock
Development

DLD HealthCertificate
ระบบการออกหนังสือรับรองสินค้าปศุสัตว์เพื่อการส่งออก

Welcome
สมาชิก 441 กองดี
ผู้จัดการองค์กร(ฟาร์ม) (ฟาร์มสมาชิก 441)

อนุมัติสัตว์แพทย์ผู้ควบคุมฟาร์ม

รายการข้อมูล

ลำดับที่	ชื่อ-นามสกุล	เลขทะเบียนฟาร์ม	ชื่อฟาร์ม	สถานะ	จัดการ
1	สมรักษ์ 441 กองนาถ	ทษ 02-6403-11-000-000441	ฟาร์มสมาชิก 441	อนุมัติ	Actions

Showing 1 to 1 of 1 records

3) คลิก “การจัดการ” จากนั้น คลิก “ตรวจสอบ” เพื่อตรวจสอบข้อมูล สัตว์แพทย์ผู้ควบคุมฟาร์ม

DLD HealthCertificate
ระบบการออกหนังสือรับรองสินค้าปศุสัตว์เพื่อการส่งออก

Welcome
สมาชิก 441 กองดี
ผู้จัดการองค์กร(ฟาร์ม) (ฟาร์มสมาชิก 441)

อนุมัติสัตว์แพทย์ผู้ควบคุมฟาร์ม

รายการข้อมูล

ลำดับที่	ชื่อ-นามสกุล	เลขทะเบียนฟาร์ม	ชื่อฟาร์ม	สถานะ	จัดการ
1	สมรักษ์ 441 กองนาถ	ทษ 02-6403-11-000-000441	ฟาร์มสมาชิก 441	อนุมัติ	Actions

Showing 1 to 1 of 1 records

ตรวจสอบ

- 4) ระบบแสดงข้อมูลสัตว์แพทย์ผู้ควบคุมฟาร์ม
- 5) หากตรวจสอบข้อมูลเรียบร้อยแล้วสามารถพิจารณา “อนุมัติ” หรือ “ไม่อนุมัติ”
 - กรณี “อนุมัติ” หมายความว่า สัตว์แพทย์ผู้ควบคุมฟาร์มคนนีสามารถเข้าถึงข้อมูลฟาร์มได้
 - กรณี “ไม่อนุมัติ” หมายความว่า สัตว์แพทย์ผู้ควบคุมฟาร์มจะไม่สามารถเข้าถึงข้อมูลฟาร์มได้
- 6) คลิก “บันทึก” เพื่อบันทึกข้อมูลผู้ใช้งาน

- ข้อมูลผู้ใช้งาน (User Information):** Includes fields for phone number (02-6403-11-000-000441), extension (441), name (นาย), title (Mr.), ID number (SOMBUK441), surname (TONGMAK), birth date (2525-02-04), age (42), and nationality (Thai).
- ที่อยู่ตามทะเบียนบ้าน (Home Address):** Includes fields for address number (185), village number (1), sub-district (เขวาสันติ), district (เมืองสมุทรปราการ), province (สมุทรปราการ), and postal code (11000).
- ข้อมูลการติดต่อ (Contact Information):** Includes mobile number (91259293) and phone number.
- Username & Password:** Username is DFARM@441.
- เอกสารประกอบหลักฐาน (Supporting Documents):** Includes a field for the Farm Veterinarian Certificate and a field for the photo with the National ID Card.
- การขอตรวจสอบ (Request for Check):** Includes radio buttons for "ขอตรวจสอบ" (Request for check), "อนุมัติ" (Approve), and "ไม่อนุมัติ" (Disapprove). The "อนุมัติ" option is selected.

Annotations 4, 5, and 6 are placed on the form:

- Annotation 4 is a red box around the "อนุมัติ" radio button.
- Annotation 5 is a red box around the "ไม่อนุมัติ" radio button.
- Annotation 6 is a red box around the "บันทึก" (Save) button.

4. กลุ่มผู้ใช้งาน

4.1 คำอธิบายกลุ่มผู้ใช้งาน

สิทธิการใช้งานในแต่ละระบบของกลุ่มผู้ใช้งาน เช่น ผู้จัดการองค์กร จะเข้าถึงเมนูระบบบริหารจัดการผู้ใช้งานได้ เป็นต้น โดยผู้จัดการองค์กรสามารถดูว่าแต่ละกลุ่มผู้ใช้งานสามารถเข้าถึงระบบงานได้บ้างตามรูปนี้

ระบบงาน	ผู้จัดการองค์กร	ผู้ประกอบการ	พนักงานคุม โหลด	ผู้จัดการ โรงงาน	เจ้าหน้าที่ โรงฆ่าสัตว์	เจ้าหน้าที่ โรงแปรรูป	เจ้าหน้าที่ โรงตัดแต่ง	ตัวแทนยื่น Health Certificate	เจ้าหน้าที่ โรงสินค้า NF	เกษตรกร	เจ้าของ ฟาร์ม	ผู้จัดการ ฟาร์ม
ระบบบริหารจัดการผู้ใช้งาน	<input checked="" type="checkbox"/>											
ระบบบันทึกข้อมูลสถานประกอบการ		<input checked="" type="checkbox"/>		<input checked="" type="checkbox"/>								
ระบบยื่นคำขอและออกรายงานการตรวจสอบสุขภาพสัตว์ที่ฟาร์ม (สพส.001)					<input checked="" type="checkbox"/>					<input checked="" type="checkbox"/>	<input checked="" type="checkbox"/>	<input checked="" type="checkbox"/>
ระบบบันทึกข้อมูลการตรวจสอบสินค้าปศุสัตว์ ณ สถานประกอบการ					<input checked="" type="checkbox"/>	<input checked="" type="checkbox"/>	<input checked="" type="checkbox"/>		<input checked="" type="checkbox"/>			
ระบบยื่นคำขอและออกเอกสารการตรวจสอบสินค้าปศุสัตว์ ณ สถานประกอบการ		<input checked="" type="checkbox"/>		<input checked="" type="checkbox"/>	<input checked="" type="checkbox"/>							
ระบบบันทึกข้อมูลการส่งตัวอย่างตรวจวิเคราะห์ทางห้องปฏิบัติการ												
ระบบยื่นคำขอและออกหนังสือรับรองการตรวจเนื้อสัตว์ /ผลิตภัณฑ์จากสัตว์และมิได้มาจากสัตว์และเอกสารประกอบการส่งออก		<input checked="" type="checkbox"/>	<input checked="" type="checkbox"/>	<input checked="" type="checkbox"/>								
ระบบยื่นคำขอและออกหนังสือรับรองสุขอนามัย (Health certificate)		<input checked="" type="checkbox"/>						<input checked="" type="checkbox"/>				