



ด่านกักกันสัตว์เพชรบูรณ์

Phetchabun Animal Quarantine Station

www.dld.go.th/qsfb_pbn
e-mail : qsfb_pbn@dld.go.th



ด่านกักกันสัตว์เพชรบูรณ์

Phetchabun Animal Quarantine Station
กรมปศุสัตว์ กระทรวงเกษตรและสหกรณ์





ด่านกักกันสัตว์พชรบูรณ์

Phetchabun Animal Quarantine Station

www.dld.go.th/qspb_pbn
e-mail : qspb_pbn@dld.go.th

ตะวันแดงสาดแสงอ่อน...ตอนสายๆ

แต่ยังมีอีกหนึ่งเรื่องทีควจอง

มีเรื่องราวมาบอกกล่าวให้เล่าขาน

ขอจงตั้งใจฟังกันให้ดี

อยากผ่อนคลาย..กลับไปหลับอยู่ในห้อง

วอนสายตาจับจ้อง..มองเวที

เป็นยุทธการ”ทุบเจียง”ร้อยเรียงนี้

เป็นยุทธวิธี” **จัดระเบียบ**”เฉียบขาดเฉย

แนวทางการบังคับใช้กฎหมาย

ภายใต้ยุทธการ “ทูปเชียงใหม่”

ณ.โรงแรมเอเชีย พัทยา ชลบุรี

วันที่ ๒๘ พฤศจิกายน ๒๕๕๙

โดย นายสุรเดช ขำมัน

หัวหน้าด่านกักกันสัตว์เพชรบูรณ์

E-mail : skh_3000@hotmail.com

Tel : 096-6655-426



ด่านกักกันสัตว์พิษบรรณ

Phetchabun Animal Quarantine Station

www.dld.go.th/qspb_pbn
e-mail : qspb_pbn@dld.go.th

http://www.dld.go.th/qspb_pbn/

การบังคับใช้กฎหมาย

๑. พรบ.ควบคุมการฆ่าสัตว์เพื่อการจำหน่ายเนื้อสัตว์ พ.ศ. ๒๕๕๙
๒. ประเด็นข้อกฎหมาย
๓. แนวทางปฏิบัติ/ขั้นตอนวิธีการ(ยุทธการ"ทุบเชิง")
๔. ข้อหารื้อ/ข้อซักถาม



ด่านกักกันสัตว์พชรบูรณ์

Phetchabun Animal Quarantine Station

www.dld.go.th/qspb_pbn
e-mail : qspb_pbn@dld.go.th

ปัญหาการบังคับใช้ กฎหมาย

เนื้อหากฎหมาย



ข้อบกพร่อง มีผลต่อการบังคับใช้

การบังคับใช้



ดีแล้ว แต่ไม่มีการบังคับใช้
เสมือนไม่มีกฎหมาย



เนื้อหากฎหมายดี การบังคับใช้มีประสิทธิภาพ
เนื้อสัตว์ปลอดภัย ผู้บริโภคปลอดภัย



ด่านกักกันสัตว์เพชรบูรณ์

Phetchabun Animal Quarantine Station

www.dld.go.th/qspb_pbn
e-mail : qspb_pbn@dld.go.th



พรบ.ควบคุมการฆ่าสัตว์เพื่อการจำหน่ายเนื้อสัตว์ พ.ศ.

๒๕๕๙

โครงสร้างกฎหมาย ๖ หมวด # บทเฉพาะการ

หมวด๑: คณะกรรมการกำกับดูแลการประกอบกิจการฆ่าสัตว์

หมวด๒: การประกอบกิจการฆ่าสัตว์

หมวด๓: การฆ่าสัตว์เพื่อการจำหน่ายเนื้อสัตว์

หมวด๔: การพักใช้และการเพิกถอนใบอนุญาต

หมวด๕: พนักงานเจ้าหน้าที่

หมวด๖: บทลงโทษ และบทเฉพาะกาล

๓๕

มาตรา

๖๙

มาตรา



ด่านกักกันสัตว์พิษระบาด

Phetchabun Animal Quarantine Station

www.dld.go.th/qspb_pbn
e-mail : qspb_pbn@dld.go.th



สาระสำคัญ

๑. ประกาศในราชกิจจานุเบกษา ๒๖ กันยายน ๒๕๕๙

๒. มีผลบังคับใช้

๒๕ พฤศจิกายน ๒๕๕๙

๖๐

วัน

บทเฉพาะกาล

๑. พนักงานตรวจโรคสัตว์

๒. ใบอนุญาต/การอนุญาต

๓. ใบอนุญาต(วรรคหนึ่ง) มีอายุ ๕ ปี นับแต่พรบ.บังคับใช้

๔. บรรดา กฎฯ/ประกาศ/ระเบียบ/ข้อบังคับ



ด่านกักกันสัตว์พชรบูรณ์

Phetchabun Animal Quarantine Station

www.dld.go.th/qspb_pbn
e-mail : qspb_pbn@dld.go.th

คำนิยาม(ม.๔)

๑.ชนิดสัตว์ : - โค/กระบือ/แพะ/แกะ/สุกร

-นกกระเจอกเทศ

-ไก่/เป็ด/ห่าน

-สัตว์อื่นๆตามกฎหมายกระทรวง

๒.เนื้อสัตว์ : -เนื้อ/ส่วนของสัตว์ที่ตายแล้วและ ยังมีได้ปรุงแต่ง
เป็นอาหาร

-หรือยังมีได้ปรุงแต่งเพื่อให้คงอยู่ไม่เน่าเปื่อยทั้ง

ที่ชำแหละแล้วและยังมีได้ชำแหละ



ด่านกักกันสัตว์เพชรบูรณ์

Phetchabun Animal Quarantine Station

www.dld.go.th/qspb_pbn
e-mail : qspb_pbn@dld.go.th



๓. การจำหน่ายเนื้อสัตว์ :

- การนำเนื้อออกขาย/จ่าย/แจก/แลกเปลี่ยน/ให้
- เพื่อประโยชน์ทางการค้า
- รวมถึงการมีไว้ครอบครองเพื่อการจำหน่าย

๔. พนักงานตรวจโรคสัตว์:

๑. ผู้บริหารท้องถิ่น
๒. อธิบดี

แต่งตั้งตาม
หลักเกณฑ์

ม.๓๐

๕. พนักงานเจ้าหน้าที่: อธิบดีแต่งตั้ง

๖. พนักงานท้องถิ่น: ผู้บริหารท้องถิ่นแต่งตั้ง



ด่านกักกันสัตว์พชรบูรณ์

Phetchabun Animal Quarantine Station

www.dld.go.th/qspb_pbn
e-mail : qspb_pbn@dld.go.th

๗. นายทะเบียน: อธิบดีแต่งตั้งนายทะเบียนประจำจังหวัด

๘. ผู้อนุญาต: อธิบดีหรือผู้ซึ่งอธิบดีมอบหมาย

๙. ใบอนุญาต: ใบอนุญาตประกอบกิจการฆ่าสัตว์

๑๐. การประกอบกิจการฆ่าสัตว์: การฆ่าสัตว์ในโรงฆ่าฯ

๑๑. คณะกรรมการประจำจังหวัด: คณะกรรมการพิจารณาแผนงาน

การประกอบกิจการฆ่าสัตว์ มี ผวจ. เป็นประธานฯ

ทสจ./ทถจ./สสจ./ยผจ./อสจ./ผู้แทน อปท.ในพื้นที่/ผู้แทนหอการค้า

นายทะเบียน เป็นกรรมการ/เลขานุการ



ด่านกักกันสัตว์พิษรุกราน

Phetchabun Animal Quarantine Station

www.dld.go.th/qspb_pbn
e-mail : qspb_pbn@dld.go.th

๑๒. อธิบดี : กรมปศุสัตว์

๑๓. รมต. : กษ./มท.

-กษ. ออกกฎกระทรวง/ประกาศฯ

-มท. ออกประกาศตาม ม.๔๒ (ชำระอากร/
ค่าธรรมเนียม)

กษ/มท. : ออกกฎกระทรวงกำหนดอากร/ค่าธรรมเนียมฯ



ด่านกักกันสัตว์เพชรบูรณ์

Phetchabun Animal Quarantine Station

www.dld.go.th/qspb_pbn
e-mail : qspb_pbn@dld.go.th

การประกอบกิจการฆ่าสัตว์

ม.๑๕ : การประกอบกิจการฆ่าสัตว์ ต้องได้รับอนุญาต
ตามหลักเกณฑ์ วิธีการและเงื่อนไขที่กำหนดในกฎกระทรวงฯ

บทลงโทษ : ม.๕๖ ฝ่าฝืน

-จำคุกไม่เกิน ๓ ปี

-ปรับไม่เกิน ๒๐๐,๐๐๐ บาท หรือทั้งจำทั้งปรับ



ด่านกักกันสัตว์พิษบรรณ

Phetchabun Animal Quarantine Station

www.dld.go.th/qspb_pbn
e-mail: qspb_pbn@dld.go.th

การฆ่าสัตว์เพื่อการจำหน่าย

ม.๓๑ : (๑๕ เดิม) : 'การฆ่าสัตว์ต้องแจ้งชนิด/จำนวน/...

-แหล่งที่มาของสัตว์...

-วัน/เวลา/ชื่อโรงฆ่า...ต่อพนักงานท้องถิ่น

-เสียค่าอากรฯ/ฆ่าเพื่อการส่งออก แจ้งต่อพนักงานเจ้าหน้าที่

บทลงโทษ : (ม.๖๐) ปรับเรียงตามรายตัว/(ม.๖๑):ฆ่าเกินการแจ้ง

-โค/กระบือ ตัวละไม่เกิน ๕๐,๐๐๐ บาท

-แพะ/แกะ/สุกร/นกกระเจอกเทศ ตัวละไม่เกิน ๒๐,๐๐๐ บาท

-ไก่/เป็ด/ห่าน ตัวละไม่เกิน ๑,๐๐๐ บาท : สัตว์อื่นไม่เกิน ๒๐,๐๐๐



ด่านกักกันสัตว์พิษยุรณ

Phetchabun Animal Quarantine Station

www.dld.go.th/qspb_pbn
e-mail : qspb_pbn@dld.go.th



ม.๓๒ : “ต้องฆ่าสัตว์ตามหลักฐานการรับแจ้ง  (ตาม ม.๓๑)...”

-โทษ ตาม ม.๖๐: ปรับเรียงตามรายตัว....

ม.๓๓ : “ห้ามนำสัตว์ออกจากโรงฆ่าสัตว์หรือโรงพักสัตว์.....”

-โทษ ตาม ม.๖๒: ฝ่าฝืน ฯ

-จำคุกไม่เกิน ๑ ปี หรือปรับไม่เกิน ๑๐๐,๐๐๐ บาท หรือทั้งจำทั้งปรับ

ม.๓๕ : “ห้ามนำเนื้อสัตว์ออกจากโรงฆ่าก่อนการรับรองให้จำหน่ายเนื้อสัตว์.....”

-โทษ ตาม ม.๖๒: (โดยพนักงานตรวจโรค)

ม.๓๘ : “การจำหน่ายเนื้อสัตว์ โดยมีได้รับการรับรองให้จำหน่าย.....”

-โทษ ตาม ม.๖๒:



ด่านกักกันสัตว์พชรบูรณ์

Phetchabun Animal Quarantine Station

อำนาจพนักงาน เจ้าหน้าที่

ม.๕๐

- ๑.เข้าไปในสถานที่ ที่มีเหตุอันควรสงสัยมีการฆ่าสัตว์โดยไม่ได้รับอนุญาต
- ๒.เข้าโรงฆ่าสัตว์/โรงพักสัตว์ เพื่อตรวจสอบควบคุมฯ
- ๓.เข้าในสถานที่ชำแหละ/ตัดแต่ง/จำหน่ายเนื้อสัตว์
- ๔.สั่งให้หยุดยานพาหนะ เพื่อตรวจสอบฯ
- ๕.เข้าไปในยานพาหนะที่ใช้ขนส่ง เพื่อตรวจสอบมาตรฐานตามกฎหมายฯ
- ๖.ยึด/อายัด เนื้อสัตว์/เอกสาร/หลักฐาน/ยานพาหนะ/สิ่งของอื่น ๆ
- ๗.มีหนังสือเรียก ผู้รับอนุญาต/ผู้ชำแหละตัดแต่ง/ผู้จำหน่าย/ผู้เกี่ยวข้องฯ
- ๘.จับกุม.....ความผิดซึ่งหน้า



ด่านกักกันสัตว์พิษบรรณ

Phetchabun Animal Quarantine Station

www.dld.go.th/qspb_pbn
e-mail : qspb_pbn@dld.go.th

อปศ. ๑.วางระเบียบการปฏิบัติตาม (๑)-(๒)

๒.สั่งทำลาย/ปฏิบัติกรอย่างหนึ่งอย่างใด

ต่อเนื้อสัตว์ ที่พนักงานเจ้าหน้าที่ยึดตาม(๒)

-ผู้รับอนุญาต

-ผู้ชำแหละ/ตัดแต่ง

-ผู้จำหน่าย

-ผู้เกี่ยวข้อง

-อำนวยความสะดวกตามสมควร

-โทษ:ม.๖๔(วรรคสอง)๒ด./๕๐,๐๐๐

-ต่อสู้ขัดขวาง

-โทษ ม.๖๔(วรรคแรก) ๑ปี/๑๐๐,๐๐๐

พนักงานเจ้าหน้าที่ ๑.เจ้าพนักงาน : ตาม ป.อาญา

๒.พนักงานฝ่ายปกครองหรือตำรวจ : ตาม ป.วิอาญา



ด่านกักกันสัตว์พชรบูรณ์

Phetchabun Animal Quarantine Station

www.dld.go.th/qspb_pbn
e-mail : qspb_pbn@dld.go.th

ประเด็นข้อกฎหมาย

พนักงานเจ้าหน้าที่

เป็นเจ้าของงานตาม ป.อาญา,
ป.วิอาญา ม.๒(๑๖)

มีอำนาจในการจับกุม/ตรวจค้น
สืบสวน...

มีอำนาจตาม ม.๕๐
(๑)-(๘)



ด่านกักกันสัตว์พิษระบาด

Phetchabun Animal Quarantine Station

www.dld.go.th/qspb_pbn
e-mail : qspb_pbn@dld.go.th

แนวทางปฏิบัติ/ขั้นตอน/วิธีการ

จัดทำโครงการบังคับใช้กฎหมายภายใต้แผนยุทธการ”ทูบเชิง”

ROAD MAP : ๔ ระยะ

๑. ประชุมชี้แจง(ผู้ประกอบการ/จนท./ผู้เกี่ยวข้อง
๒. สืบหาข่าว
๓. เปิดยุทธการทูบเชิง
๔. ประเมินผล



ด่านกักกันสัตว์พชรบูรณ์

Phetchabun Animal Quarantine Station

www.dld.go.th/qspb_pbn
e-mail : qspb_pbn@dld.go.th

บทบาท/หน้าที่

ประชุมชี้แจงเจ้าหน้าที่

- เจ้าหน้าที่ฝ่ายทหาร → ปิดล้อมตรวจค้น/คุ้มครองความปลอดภัย
- เจ้าหน้าที่ตำรวจ → ร่วมการจับกุม/ควบคุมตัวผู้ต้องหา
- เจ้าหน้าที่ด่านกักสัตว์ → แจ้งข้อกล่าวหา/จัดทำบันทึก-บัญชีของกลาง/
(จับกุม)-ขนย้ายของกลาง
- เจ้าหน้าที่ปศุฯ → ขอหมาย/ ถ่ายภาพรายละเอียดทุกขั้นตอน
- เจ้าหน้าที่ปศจ/ปศอ. → เก็บรวบรวมของกลาง/บรรจุถุง-ถังแดง
- เจ้าหน้าที่ฝ่ายปกครอง/ท้องถิ่น → ชี้เป้า/อำนวยความสะดวก/สนับสนุน



ด่านกักกันสัตว์พชรบูรณ์

Phetchabun Animal Quarantine Station

www.dld.go.th/qspb_pbn
e-mail : qspb_pbn@dld.go.th



การเตรียมความพร้อม

๑.วัสดุอุปกรณ์:

- ๑.ยานพาหนะ
- ๒.ไฟฉาย
- ๓.กล้อง
- ๔.นกหวีด
- ๕.คอมพิวเตอรฺ์(**Note book**)
- ๖.**Printer**
- ๗.กระดาษ **A-๔**
- ๘.กระดาษคาร์บอน
- ๑๐.อื่นๆ

๒.เอกสาร/แบบฟอร์ม

- ๑.พรบ.
- ๒.ระเบียบกรมฯ
- ๓.ประกาศกรมฯ
- ๔.บันทึกเหตุผลการเข้าตรวจฯ/การรายงานผล
- ๕.บันทึกยึด/อายัด/บัญชีแนบท้ายฯ



ด่านกักกันสัตว์พิษบรรณ

Phetchabun Animal Quarantine Station

www.dld.go.th/qspb_pbn
e-mail : qspb_pbn@dld.go.th



กรณีของกลาง

1. อุปกรณ์เครื่องใช้ที่มีหรือได้ในการกระทำความผิด มอบให้พนักงานสอบสวน

2. สุกรมีชีวิต

- กักตรวจดูอาการ 30 วัน

- เก็บตัวอย่างปัสสาวะทุกตัว จนกว่าผลตรวจเป็นลบ

3. ซากสุกรชำแหละ ส่งทำลาย



ด่านกักกันสัตว์พิษบรรณ

Phetchabun Animal Quarantine Station

www.dld.go.th/qspb_pbn
e-mail : qspb_pbn@dld.go.th

การขอคืนของกลาง

1. คดีถึงที่สุด
2. กักครบกำหนด
3. ผลการตรวจเป็นลบทุกตัว
4. ตามที่เห็นสมควร

เจ้าของ/ผู้รับคำสั่งกัก ยื่นคำร้องขอรับคืนของกลาง



ด่านกักกันสัตว์พชรบูรณ์

Phetchabun Animal Quarantine Station

www.dld.go.th/qspp_pbn
e-mail : qspp_pbn@dld.go.th

การส่งดำเนินคดี

1.ส่งบันทึกจับกุม 3 ชุด/มอบตัวผู้ต้องหา/ของกลาง

2.สำเนา พรบ.ควบคุมการฆ่าฯ

3.สำเนาตัวอย่าง”ร่างคำฟ้องของอัยการ”

4.ลงบันทึกประจำวัน/เลขที่คดีอาญา/บัญชีของกลาง

5.เซ็นรับของกลางในบันทึกประจำวัน/คัดนำเนา..(ปจว)



ด่านกักกันสัตว์พชรบูรณ์

Phetchabun Animal Quarantine Station

www.dld.go.th/qspb_pbn
e-mail : qspb_pbn@dld.go.th

คัดสำเนาคำพิพากษา

1. เข้าหน้าโทร...ขอเลขคดีดำ/คดีแดง

2. ทำหนังสือถึงศาล



ด่านกักกันสัตว์พชรบูรณ์

Phetchabun Animal Quarantine Station

www.dld.go.th/qspb_pbn
e-mail : qspb_pbn@dld.go.th

การรายงาน

การจับกุม

ผลคดี/คำพิพากษา

- สนง.ปศข.6
- สนง.ปศจ.
- จังหวัด
- กษ.จังหวัด
- กลุ่มต่างๆ
- กศก.



ด่านกักกันสัตว์พิษรพจรณ

Phetchabun Animal Quarantine Station

www.dld.go.th/qspb_pbn
e-mail : qspb_pbn@dld.go.th

การนัดหมาย

เปิดยุทธการ”ทุบเจียง”

๑. ปฏิทินการปฏิบัติงาน
๒. แจ้งก่อนออกปฏิบัติงาน ๑-๒ วัน
๓. ขอประสานทางโทรศัพท์/ไลน์
๔. กำหนดจุดรวมพล
๕. พื้นที่เป้าหมาย(อำเภอ?????)

ใคร/ที่ไหน/อย่างไร?

สรุป

Model

กระบวนการ : ขั้นตอนแนวทางปฏิบัติ

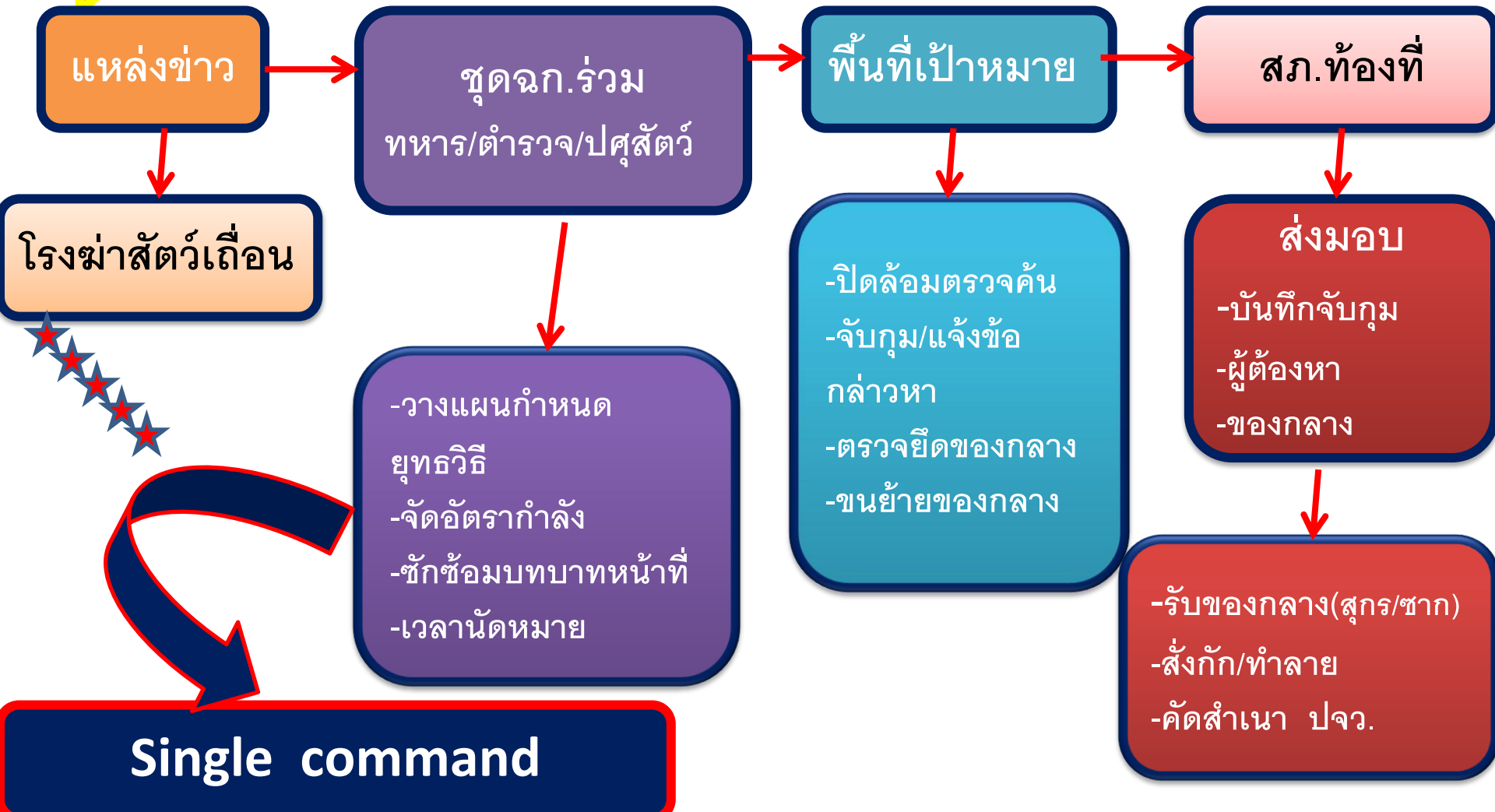

สรุปข้อมูลโรงฆ่าสัตว์ที่ขอดำเนินการเพิ่ม ในพื้นที่จังหวัด เพชรบูรณ์ ปี 2557-2559

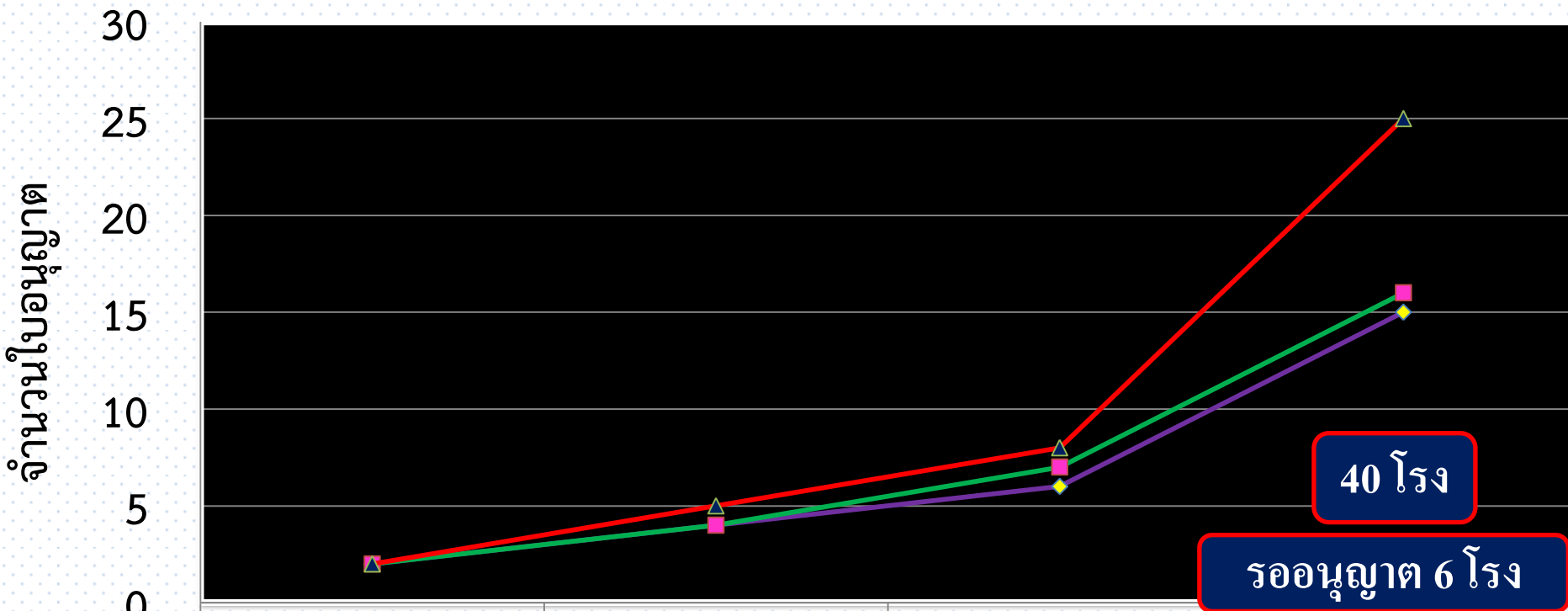

	ไก่	กระป๋อง	โค	สุกร
ปี57	2	4	6	15
ปี58	2	4	7	16
ปี59	2	5	8	25

ข้อมูลการขอใบอนุญาตค้าสัตว์ ในพื้นที่จังหวัดเพชรบูรณ์ ปี 2557-2559

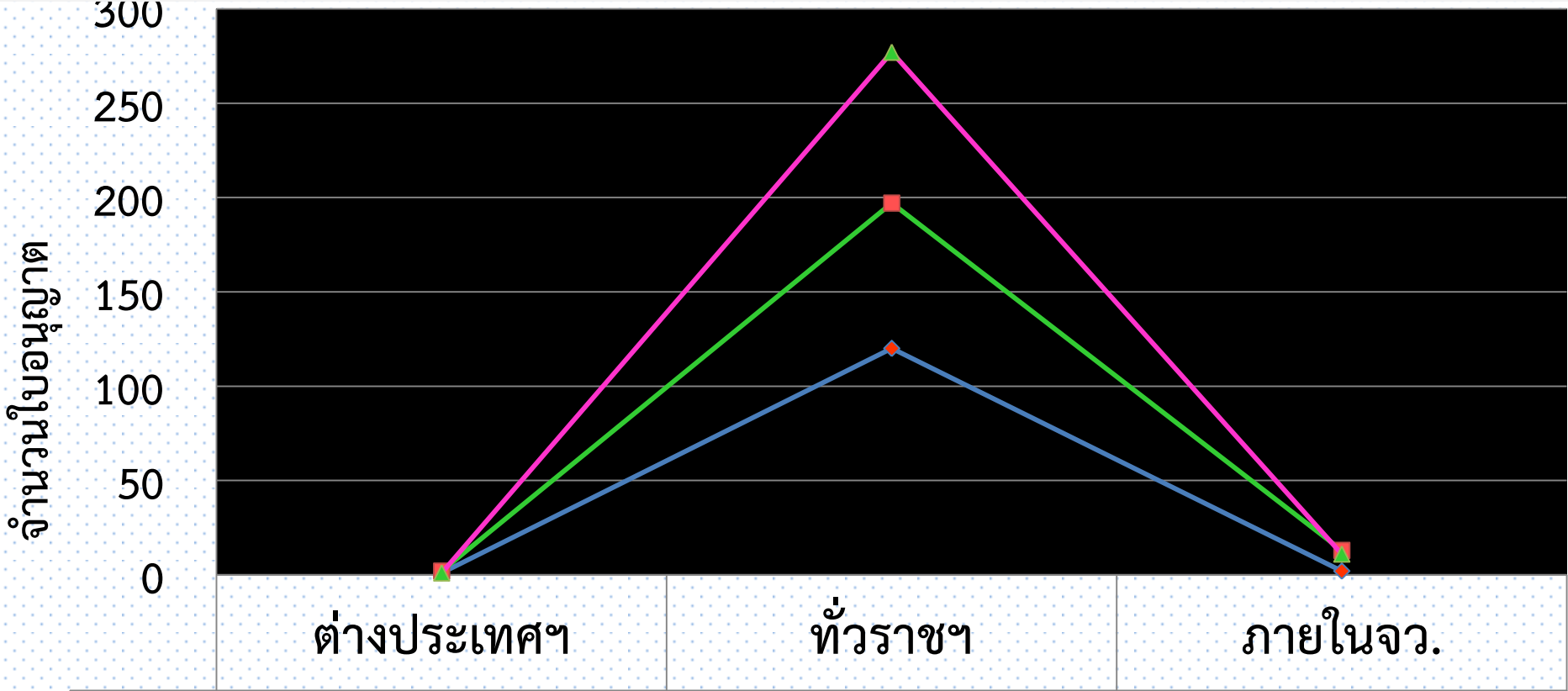

ปี57	1	120	2
ปี58	2	197	13
ปี59	1	277	11

ข้อมูลการขอใบอนุญาตค้าซากสัตว์ ในพื้นที่จังหวัดเพชรบูรณ์ ปี 2557-2559

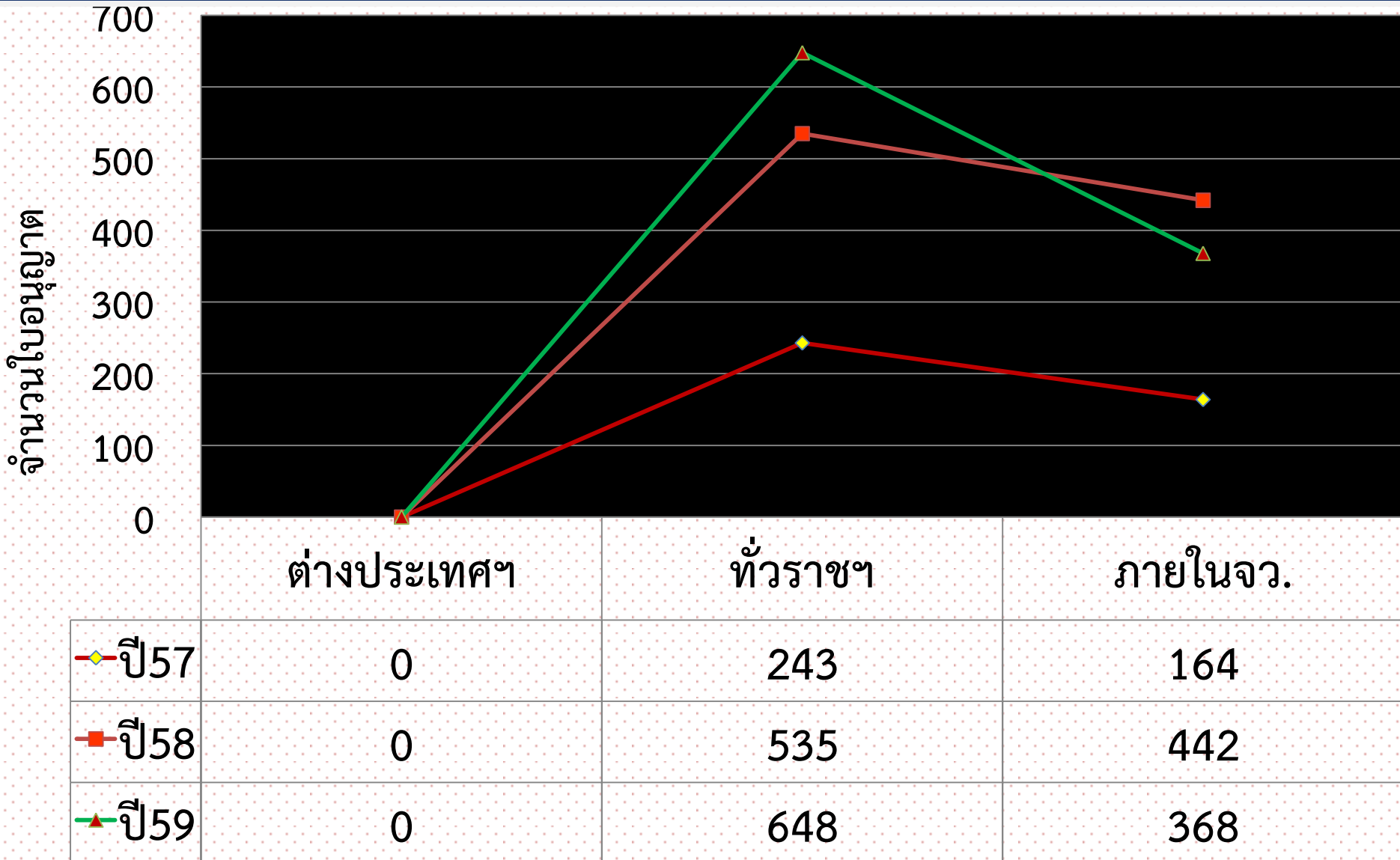

เงินสินบนรางวัลและค่าใช้จ่ายในการดำเนินการ ในพื้นที่จังหวัดเพชรบูรณ์

ปีงบประมาณ	จำนวนคดีที่ จับกุม (ราย)	เงินค่าปรับ (บาท)	รับเงินสินบน (บาท)	ส่งคืน กองทุน (บาท)	หมายเหตุ
2558	7	26,550	15,930	5,310	
2559	6	8,750	5,250	1,750	
2560	1	2,500	1,500	500	
รวม	14	37,800	22,680	7,560	

เนื้อหมูชำแหละ



ตราประทับรับรอง

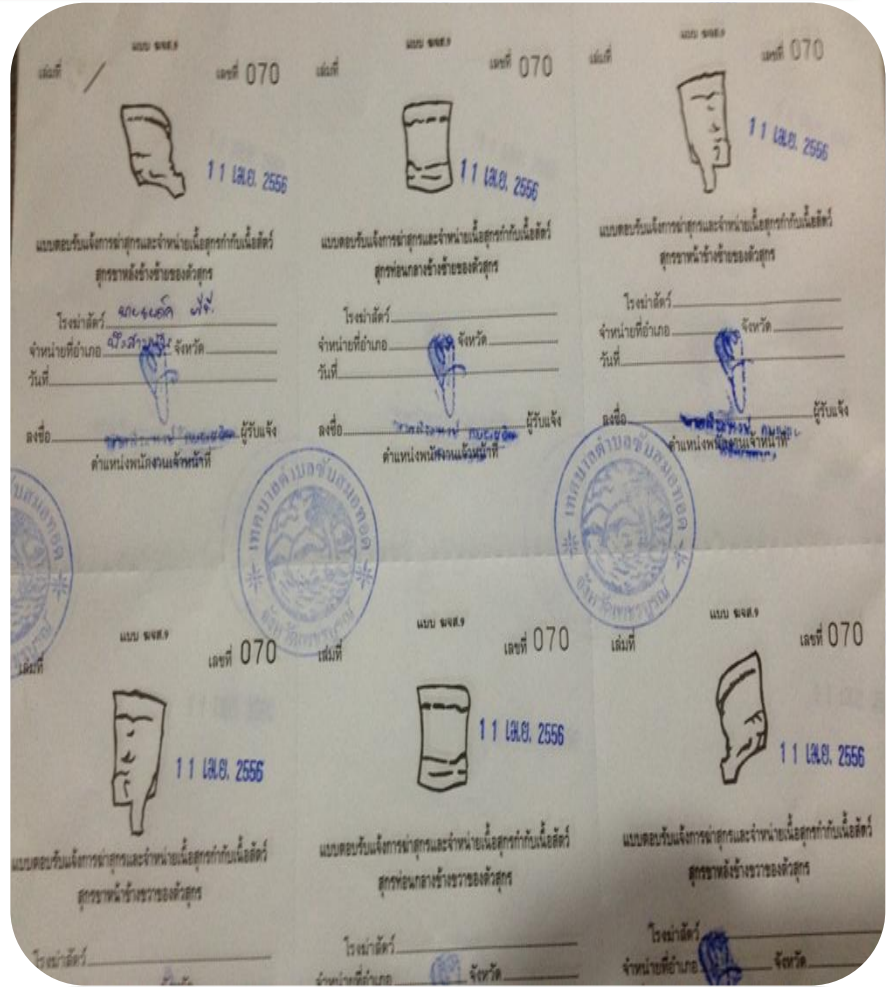

การตรวจเชิงตลาดสด



โรงฆ่าสัตว์เถื่อน



โรงฆ่าสัตว์เถื่อน



การจับกุม



รายชื่อ 1 นายเพ็ชไทย นาคบุตรศรี



รายชื่อ 4 นายฉลวย เวินขุนทด



รายชื่อ 2 นางละเมียด ทองสุข



รายชื่อ 3 นางฉปภัช จันทร์แก้ว

ฝังทำลายซาก



รายที่ 5 นายฤทธิรงค์ บัวระพา



รายที่ 6 นายธนา ศิริคำ





ด่านกักกันสัตว์พชรบูรณ์

Phetchabun Animal Quarantine Station

www.dld.go.th/qspp_pbn
e-mail : qspp_pbn@dld.go.th



การเขียนบันทึกการจับกุม การดำเนินคดี/คำพิพากษา/การรายงาน

แบบฟอร์ม

บันทึกจับกุม

การรายงาน

ขอคัดสำเนา/คำฟ้อง/คำพิพากษา

คำพิพากษา(ตัวอย่าง)

จับกุม



ด่านกักกันสัตว์พชรบูรณ์

Phetchabun Animal Quarantine Station

www.dld.go.th/qspb_pbn
e-mail : qspb_pbn@dld.go.th

ข้อหาหรือข้อซักถาม

สอบถาม/ข้อสงสัย

ถาม/ตอบ





ด่านกักสัตว์แพะพรุพรรณ

Phetchabun Animal Quarantine Station

www.dld.go.th/qspb_pbn
e-mail : qspb_pbn@dld.go.th

กราบขอขอบคุณครับ



วัตถุประสงค์
: การ
และ
สร้างสรรค
รพดารี
จังหวัดพิษ
วันที่ 21-22 สิงหาคม 2
จัดโดย สำนักงานปศุสัตว์จังหวัดอุ

