



โครงการไม่สดปลอดภัย ใต้ใจผู้บริโภค
(ปศุสัตว์ OK)

โครงการไข่สดปลอดภัย ใส่ใจผู้บริโภค (ปศุสัตว์ OK)



ฟาร์ม
มาตรฐาน
GAP

ฟาร์มไก่ไข่ ฟาร์มเป็ดไข่
ฟาร์มนกกกระทา



ศูนย์/สถานที่
รวบรวมไข่
ผ่านการ
รับรอง



GMP หรือขึ้นบัญชีล้างไข่
หรือรับตรงจาก GAP ฟาร์ม



ตรวจสอบ
ย้อนกลับ
ได้



อายุการรับรองสถานที่
จำหน่าย 1 ปี

ตรวจ
ประเมิน
สถานที่
จำหน่ายไข่



1. Modern
trade และ Shop

ตรวจ
ติดตาม



ตรวจยาปฏิชีวนะและ
สารตกค้าง



2. ร้านขายส่งไข่/แผงไข่ใน
ตลาด

การรับรองสถานที่จำหน่าย ไข่สดปลอดภัย ใส่ใจผู้บริโภค (ไข่ OK)

การตรวจรับรอง



การตรวจติดตาม

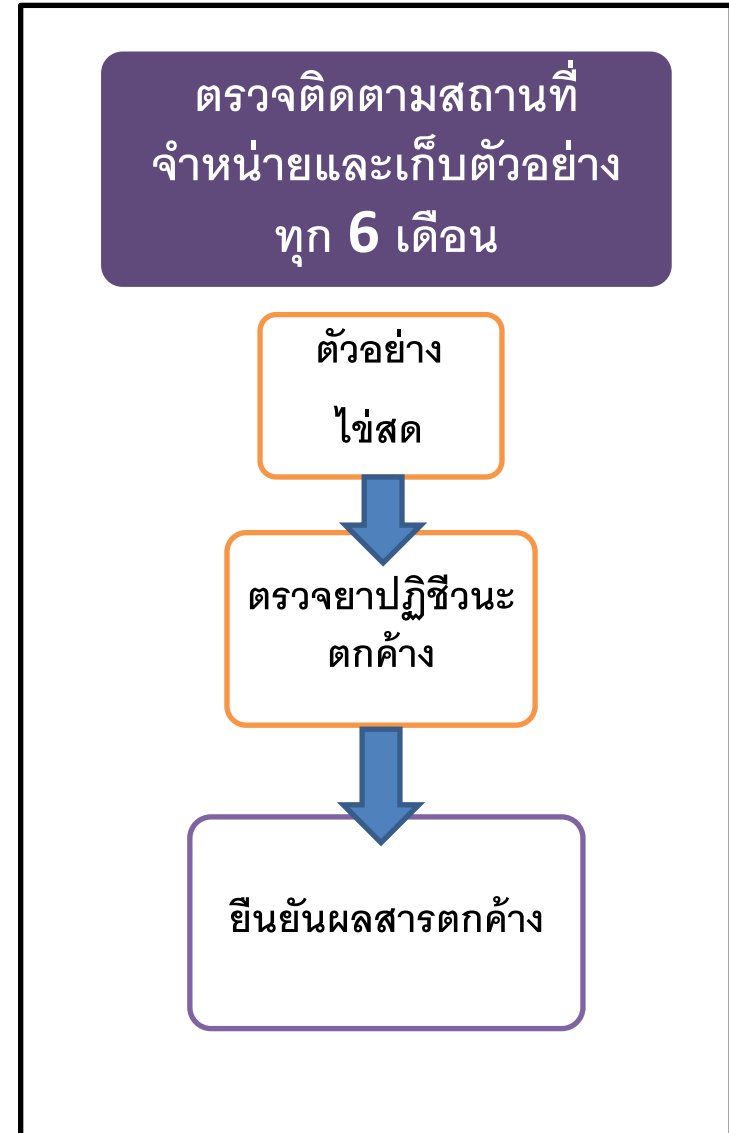

บทบาทเจ้าหน้าที่สำนักงานปศุสัตว์จังหวัด

จนท.สนง.ปศจ.

เป็นคณะกรรมการตรวจ
ประเมินสถานที่จำหน่าย
ไข่สด (ปศุสัตว์ OK)

ดำเนินการตรวจประเมินสถานที่จำหน่ายไข่สด ตาม
หลักเกณฑ์โครงการฯ

จัดทำสรุปผลการตรวจประเมินสถานที่จำหน่ายไข่สด

ตรวจสอบสถานที่จำหน่ายไข่สด กรณีที่ผู้ประกอบการไม่
ปฏิบัติตามเงื่อนไข หรือได้รับการร้องเรียน

ตรวจสอบฟาร์มและสถานที่รวบรวมไข่ที่เกี่ยวข้อง ในกรณีที่เกิด
ทางห้องปฏิบัติการ ไม่ผ่านเกณฑ์มาตรฐาน และส่งผลต่อ
มาตรฐานที่เคยได้รับการรับรองแล้ว

ตรวจสอบเอกสารการขอขึ้นทะเบียนสถานที่รวบรวมไข่ และรวบรวม
เอกสารให้สนง.ปศข.

บทบาทเจ้าหน้าที่สำนักงานปศุสัตว์เขต

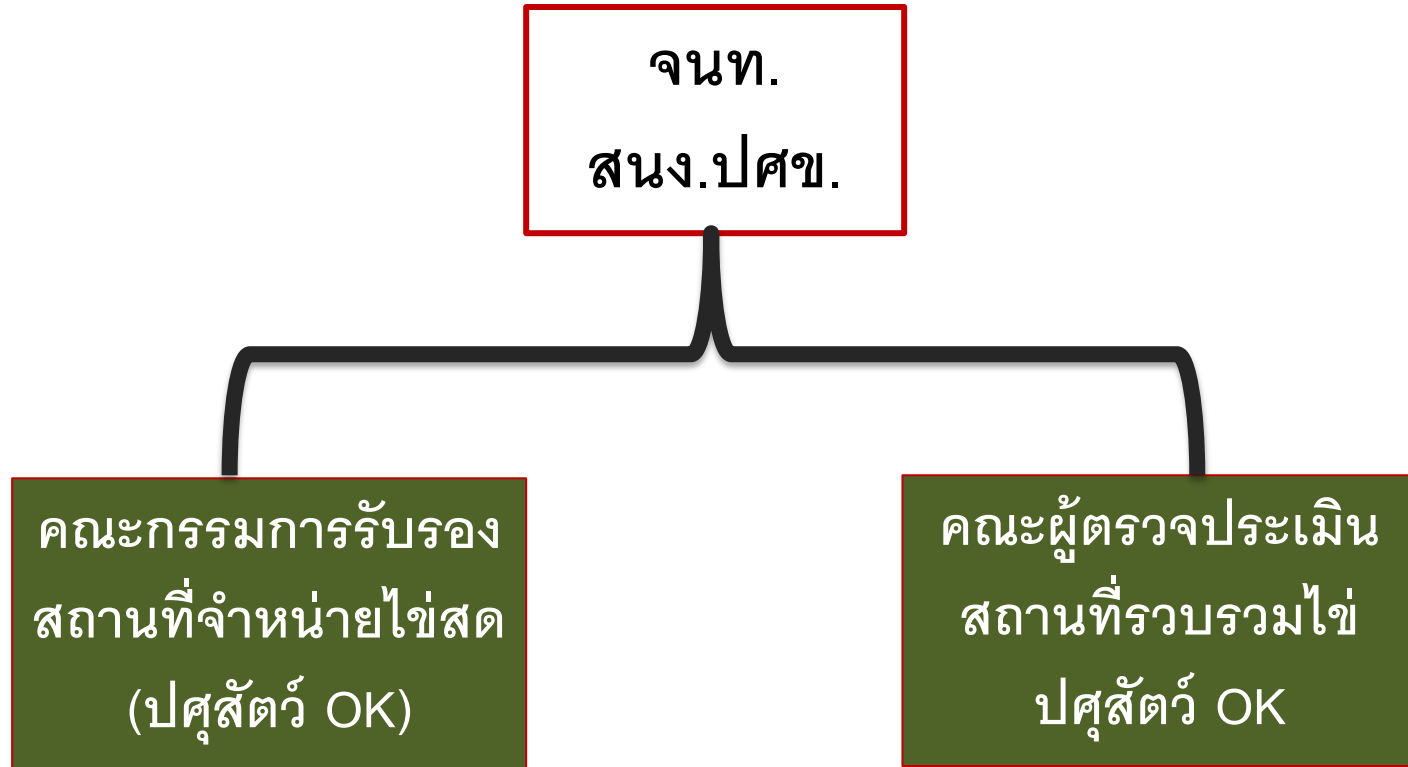

บทบาทเจ้าหน้าที่สำนักงานปศุสัตว์เขต

คณะกรรมการรับรอง
สถานที่จำหน่ายไข่สด
(ปศุสัตว์ OK)

ลงมติให้การรับรองใหม่ ต่ออายุ ยกเลิก หรือเพิก
ถอน

รายงานผลการตัดสินใจ การรับรอง การต่ออายุ การยกเลิก
และการเพิกถอน สถานที่จำหน่ายไข่สดฯ ให้กรมปศุสัตว์
ทราบ

จัดทำใบรับรองสถานที่จำหน่ายไข่สดฯ (ปศุสัตว์ OK)

บทบาทเจ้าหน้าที่สำนักงานปศุสัตว์เขต

คณะผู้ตรวจประเมิน
สถานที่รวบรวมไข่
ปศุสัตว์ OK

ตรวจสอบเอกสารการขอขึ้นทะเบียนสถานที่รวบรวมไข่

จัดทำทะเบียนสถานที่รวบรวมไข่ ในพื้นที่

รายงานทะเบียนสถานที่จำหน่าย ให้กรมปศุสัตว์ทราบ

ดำเนินการตรวจสอบย้อนกลับสินค้าไข่สด ของสถานที่
รวบรวมไข่ ที่เข้าข่ายตามโครงการปศุสัตว์ OK เพื่อให้
สพส. ขึ้นบัญชีตรวจสอบย้อนกลับสถานที่รวบรวมไข่
ตามโครงการปศุสัตว์ OK

บทบาทเจ้าหน้าที่สำนักพัฒนาระบบและรับรองมาตรฐานสินค้าปศุสัตว์

เป็นคณะผู้ตรวจ
ประเมินสถานที่
รวบรวมไข่
ปศุสัตว์ OK

ดำเนินการตรวจประเมินสถานที่รวบรวมไข่ ร่วมกับสนง.ปศช.
เพื่อขึ้นบัญชีตรวจสอบย้อนกลับสถานที่รวบรวมไข่ ตามโครงการ
ปศุสัตว์ OK

จัดทำบัญชีตรวจสอบย้อนกลับสถานที่รวบรวมไข่
ตามโครงการปศุสัตว์ OK

เข้าร่วมตรวจสอบฟาร์ม และสถานที่รวบรวมไข่ ที่
เกี่ยวข้อง ในกรณีที่ผลการตรวจสอบทางห้องปฏิบัติการ
ไม่ผ่านเกณฑ์มาตรฐาน ร่วมกับสนง.ปศจ.

การขึ้นบัญชีตรวจสอบย้อนกลับสถานที่รวบรวมไข่ ตามโครงการปศุสัตว์ OK

สพต.

คณะผู้ตรวจประเมิน
สถานที่รวบรวมไข่ OK

รวบรวม
ทะเบียน
สถานที่รวบรวม
ไข่ทั่วประเทศ

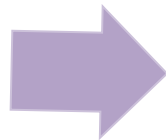

สำหรับสถานที่ๆ ที่เข้า
ข่ายโครงการปศุสัตว์

OK

- ตรวจประเมิน ณ สถานที่รวบรวมไข่
- ตรวจสอบย้อนกลับไปยังฟาร์มสัตว์ปีก GAP
- เก็บตัวอย่างไข่สด จากสถานที่รวบรวมไข่



ขึ้นบัญชีตรวจสอบ
ย้อนกลับสถานที่
รวบรวมไข่
ตามโครงการ
ปศุสัตว์ OK

แผนการดำเนินงาน ในระยะที่ 1

โครงการไข่สดปลอดภัย ใส่ใจผู้บริโภค (ไข่ OK)

กิจกรรม	ระยะเวลาดำเนินการ					
	พ.ย.๕๙	ธ.ค.๕๙	ม.ค.๖๐	ก.พ.๖๐	มี.ค.๖๐	เม.ษ.๖๐
ประชุมหารือหลักเกณฑ์และเงื่อนไขในการรับรอง ไข่สดปลอดภัย ใส่ใจผู้บริโภค (ปศุสัตว์ OK)	←	→				
ประชุมหารือกฎกระทรวงเกี่ยวกับการเคลื่อนย้าย สัตว์และซากสัตว์ (สคบ.)	←	→				
ขออนุมัติคู่มือทะเบียนสถานที่รวบรวมไข่		←	→			
ดำเนินการลงทะเบียนสถานที่รวบรวมไข่		←				→
ประกาศใช้หลักเกณฑ์และเงื่อนไขในการรับรอง ไข่ สดปลอดภัย ใส่ใจผู้บริโภค (ปศุสัตว์ OK)			←	→		
ประชาสัมพันธ์โครงการ ไข่สดปลอดภัย ใส่ใจ ผู้บริโภค (ปศุสัตว์ OK)			←	→		
ให้การรับรองสถานที่จำหน่ายในโครงการไข่สด ปลอดภัย ใส่ใจผู้บริโภค (ปศุสัตว์ OK)			←			→